

AZIENDA U.S.L. DI PESCARA

Oggetto: **LAVORI DI COSTRUZIONE DI UN D.S.B. IN PESCARA SUD CON ANNESSO POLIAMBULATORIO**

LEGGI DI FINANZIAMENTO: EX ART. 20 L. 67/88 - 1° TRIENNIO
LINEE PROGETTUALI: EX LEGGE 662/94, D. G.R. 812/2015 E D.G.R. 178/2016

Titolo: **AGGIORNAMENTO PROGETTO ESECUTIVO**

RESPONSABILE DEL PROCEDIMENTO: **Dot. Ing. Luigi Luciani**

PROGETTISTA: **Dot. Ing. Giovanni Lupone**

COLLABORATORI ALLA PROGETTAZIONE:
STUDIO ASSOCIATO DI INGEGNERIA
 Dot. Ing. Gabriele Di Francesco
 Dot. Ing. Massimo Di Stefano
 Dot. Ing. Fulvio Di Stefano

ELABORATI STRUTTURALI

STATO DI PROGETTO: **INTERVENTI DI ADEGUAMENTO DELLA STRUTTURA ESISTENTE**

Visti ed autorizzazioni:

Data: **Luglio 2017** Tav. **STR. 8** Scale: **1:50**

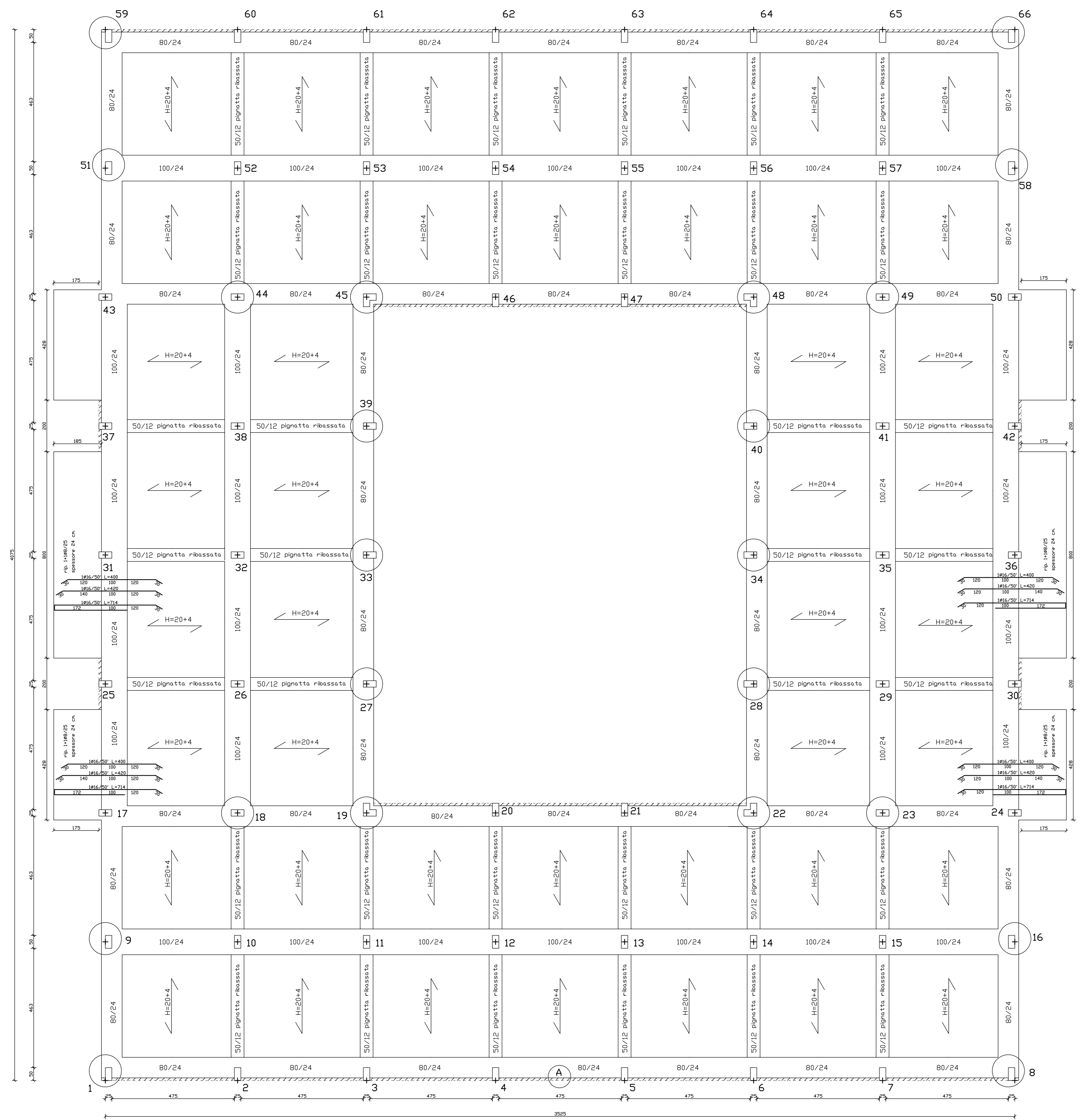

CARPENTERIA SOLAIO QUOTA m: 3,25

